

MÃOS GODÊ de



Binho Cultura escreveu
Cris Eich ilustrou

© 2016 Binho Cultura © 2016 Cris Eich

Agenciamento e coordenação editorial | Verônica Lessa

Ilustrações e diagramação | Cris Eich e Marcello Araujo

Direção de arte e projeto gráfico | Patrícia Melo

Copidesque e revisão | Vanessa Martins

CtP, Impressão e acabamento | Zit Gráfica e Editora

1ª Edição - janeiro 2016 | 1ª impressão - janeiro 2016

.....

CIP-BRASIL. CATALOGAÇÃO-NA-FONTE
SINDICATO NACIONAL DOS EDITORES DE LIVROS, RJ

C974m

Cultura, Binho

Mãos de godê / Binho Cultura ; ilustrações Cris Eich. - 1 - Rio de Janeiro : Zit,

2016.

24 p. : il. ; 30 cm.

ISBN 978-85-7933-072-8

1. Poesia infantojuvenil brasileira. I. Eich, Cris. II. Título.

15-25046

CDD: 028.5

CDU: 087.5

.....

Registrado no Escritório de Direitos Autorais da Fundação Biblioteca Nacional, Ministério da Educação e Cultura.
Proibida a reprodução total ou parcial desta obra sem permissão expressa do Editor (Lei nº 5.988, de 14 de dezembro de 1973).

Todos os direitos reservados



Av. Pastor Martin Luther King Jr., 126 | Bloco 1000 | Sala 204
Nova América Offices | Inhaúma
20765-000 | Rio de Janeiro | RJ
T. 21 2136-6999 | editora@zit.com.br
ziteditora.com.br

MÃOS GODÊ de



ELA SE PINTA
SE ARTE TODINHA

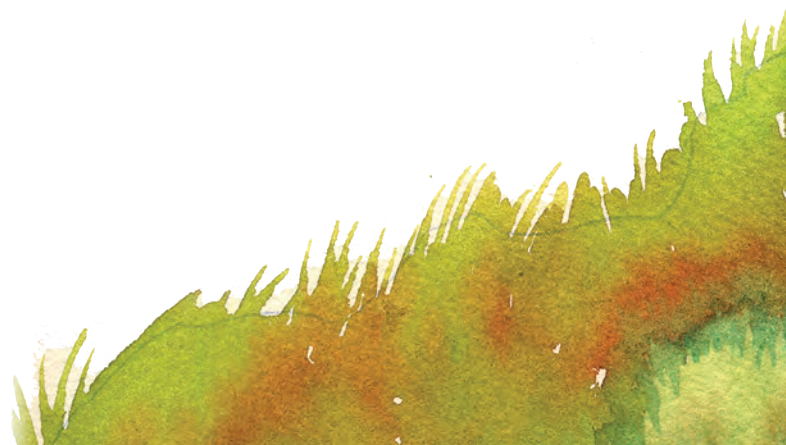







SEUS DEDOS COLORIDOS
OLHOS ATENTOS
MENTE ABERTA
VIAJANTE DO TEMPO

ELA É ARTISTA
SUA IMAGINAÇÃO É FÉRTIL
SEU CHÃO É INCLINADO



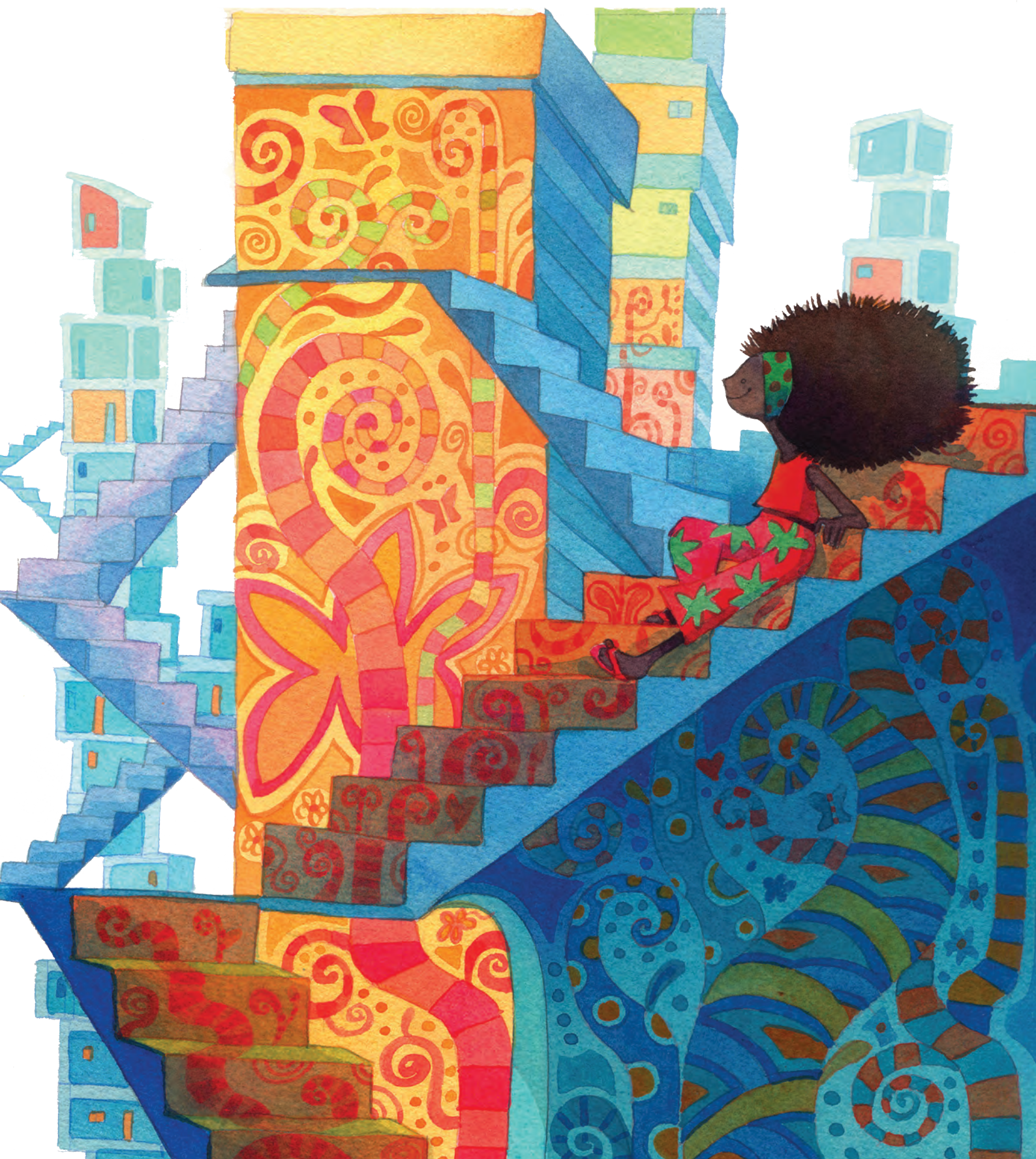



SEU CÉU É UM ARCO-ÍRIS PINTADO



CONCRETO OU ABSTRATO
TOCA PROFUNDAMENTE
APROFUNDA A MENTE
DE QUEM VÊ E SENTE

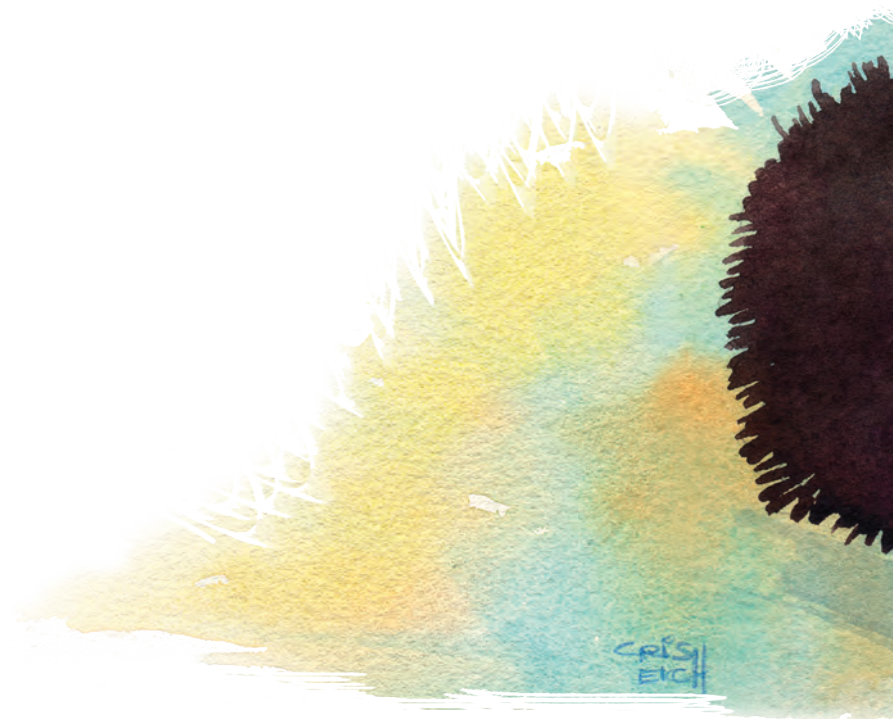



ELA NOS IMPRESSIONA
COM A FORMA QUE DÁ
AO MUNDO









COM A SUA MANEIRA LIVRE DE VIVER
COMO MÁGICA



ELA SE PINTA
SE ARTE TODINHA
DEIXANDO RASTRO DE TINTA



SEM DISFARÇAR
SUAS DIGITAIS
SUAS MÃOS DE GODÊ
REVELAM SUA IDENTIDADE





QUE FAZ QUESTÃO DE NÃO
ESCONDER



O escritor

Binho Cultura é o nome do menino sonhador batizado como George Cleber Alves da Silva, nascido e criado na Vila Aliança, em Bangu. Com sorriso no rosto, muita imaginação e projetos na cabeça, criou cores e palavras para reescrever sua história e compartilhar com as pessoas sonhadoras como ele. Estudou Ciências Sociais, fundou bibliotecas comunitárias, centro cultural e a Flizo - Festa Literária da Zona Oeste do Rio de Janeiro. Ama gente, ama escrever, ama a arte, a educação e, acima de tudo, ama viver.



A ilustradora

Cris Eich é um apelido dos tempos de colégio em Mogi das Cruzes, cidade do interior de São Paulo, onde vivi até meus dezoito anos. Cidade pequena, eu podia andar de bicicleta, sossegada, brincar na rua até o sol se pôr, sem perigo...

As crianças hoje nem sempre podem brincar assim, livremente.

Este texto do Binho me fez sonhar com essa garota, *Mãos de Godê*, que vive num lugar diferente do que conheci quando criança... mas que cria e inventa histórias, que sonha novas aventuras, espalhadas pelas paredes e muros em que desenha e semeia suas cores.

Atualmente vivo dividida entre duas cidades bastante diferentes (São Paulo, a cidade gigantesca de doze milhões de habitantes e São Bento do Sapucaí, pequenininha, onde só moram doze mil pessoas), acompanhada por minhas filhas Caié e Jujuba. Continuo ilustrando, andando de bicicleta, fazendo cerâmica e tai chi chuan, enquanto as meninas crescem e os gatos arranham.





Ler é divertido como brincar



Visite nosso site e conheça outros títulos

ziteditora.com.br

ou entre em contato:

(21) 2136-6999 ou **editora@zit.com.br**

